

A Pergunta

Elomar

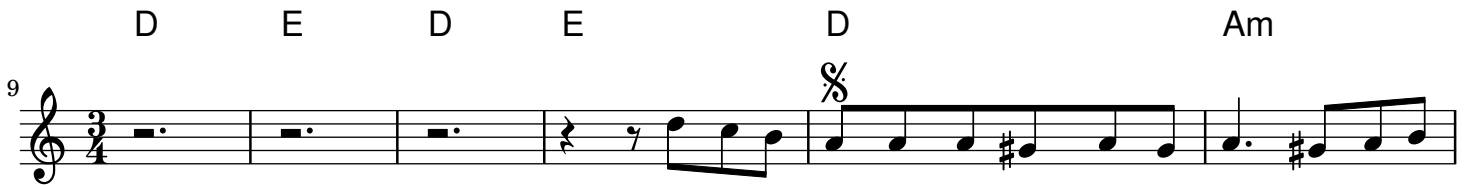

Ô Qui-li - mero Assun-ta meu ir-mão I - antes
gente os bicho as coi-sa tudo Uns ri-ti-
que-la a da ca-ra fêa Se ve-no



mêr-mo que nós dois saudemo Eu te pre - gun-to na - que - le re-frão Qui na far-
rou-se in pi - ri - gri - na - ção Os otro os mais ve-lho mais ca-bi-çudo Vol - ta - ro
só de - xô a ter-ra a-lêa Foi nas pi - dri-nha co - va de se-rêa Vê sua ma-



tu - ra nós sem-pre can-temo Na ca-tin-ga tá chu-veno Ri - bei-rão istão in -
pru qui e-ra pru pó do chão A - dispois de cu-mê tudo Cu-mêr pre-ca-ta sur-
dri-nha e vei de mão c'ua vea Ai dispois di co-mer tudo Fo - ram rir comeram a-



cheno Na ca - tin-ga tá chuveno Ri - bei-rão is-tão incheno Me ar-respon-da meu ir-
rão Cu - mêr co - ro de ra-budo Cu - mêr cu - ru - ru ro - dão
veia Cumeram cô - ro de ra-budo Ca - pa de canga - ia véia Na ca-tin-ga morreu



mão Cu-ma o povo de lá tão
tudo Qui nem preci-so caxão Meu cumpadre João Barbudo Num cumpriu obriga-ção

29 **Bm** **G**

D.S. al Coda

Só a ter-ra que vo-cê de-xo Quinda tá lá num ri - ti - rou - se não Os povo as
E as cacimba do ri ga-vi-ão Já deu mais de du - as cova d'um cris-tão In-té a

33 **Am**

rubato

Vai prá mais de du-as lu - a Que meu pai mandô eu i no Na_ za - ré

36 **Am**

Buscá u'a quarta de fa-ri - nha Eu e o irmão Zé Bento vinha an-dano a pé_

40 **A E C G Am**

— Mãe lu-a magrinha qui está no céu Se-rá qui cuano eu chego in minha

44 **Am G Am**

terra A - in-da vou encontrar o que é meu Se-rá que Deus do céu aqui na ter-

48 **Am Em**

ra De nos - so po-vo inton-ce se isque - ceu Na catin-ga morreu

51 **D E**

tudo Qui nem preciso caxão Meu cumpadre João Barbudo Num cumpriu obriga-ção